

Liebe Tagungssteilnehmer des Frühjahrssymposiums,
liebe Gäste,

im Anschluss an den bayrischen Implantologietag des Landesverbandes Bayern im DGI e.V. laden wir Sie auch in diesem Jahr wieder zum DGI Golfcup 2012 ein. Unser Bestreben ist es, den Pokal von Bundesland zu Bundesland „wandern“ zu lassen, um damit möglichst viele Mitglieder der DGI zur Teilnahme sowohl an der regionalen wissenschaftlichen Veranstaltung als auch an diesem sportlich-gesellschaftlichen Ereignis anzuregen.

Dieses Mal haben wir den Golfclub Lauterhofen ausgesucht, der vom Tagungsort aus leicht erreichbar ist und in landschaftlich reizvoller Umgebung liegt. Der Clubpräsident, ein Kollege von uns, hat dem Turnier seine volle Unterstützung zugesichert und wir werden mit herzlicher Gastfreundschaft rechnen dürfen. Der Club hat uns ausdrücklich bestätigt, dass auch Anfänger mit einem HCP von 54 willkommen sind - also nur Mut, jeder hat einmal klein angefangen, nicht nur in der Implantologie!

Für Übernachtungen empfehlen wir den Landgasthof Winkler, bei dem Sie bis spätestens 01. März 2012 unter dem Stichwort „DGI-Golfturnier“ Ihre Übernachtung buchen können.

Wir freuen uns auf Ihre Teilnahme und wünschen Ihnen eine gute Anreise und dem LV Bayern einen erfolgreichen Tagungsverlauf!



Prof. Dr. Dr. V. Strunz
1. Vorsitzender LV Berlin-Brandenburg



Dr. F. Petschelt
1. Vorsitzender LV Bayern



Dr. Dr. R. Streckbein
1. Vorsitzender LV Hessen

Golfclub Lauterhofen e.V.
Ruppertslohe 18
92283 Lauterhofen
Telefon +49 9186 / 1574
Telefax +49 9186 / 1527
www.gc-lauterhofen.de



Das Startgeld in Höhe von 75,- € beinhaltet das Greenfee, die Half-way-Verpflegung, Siegerehrung, Preise sowie das anschließende gemeinsame Essen.

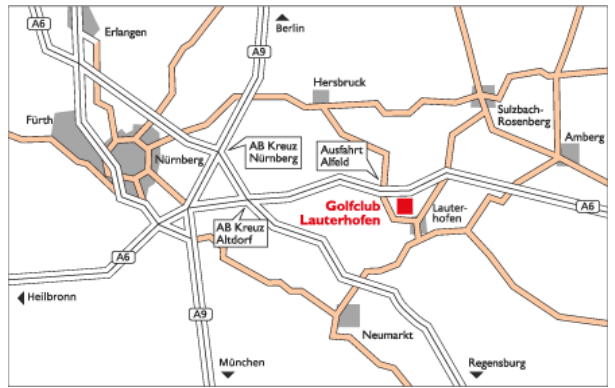

Winkler Bräustüberl
Privatbrauerei • Gutshof
Sankt-Martin-Straße 6
92355 Velburg/Lengelfeld
Tel.: 09182-170
www.winkler-braeu.de



Deutsche Gesellschaft für Implantologie
im Zahn-, Mund- und Kieferbereich e.V.



3. DGI Golf-Cup 2012

Präzision beim Implantieren – und beim Spiel!



Einladung und Ausschreibung zum
DGI-Wanderpokal

22. April 2012



GOLFCLUB LAUTERHOFEN

Wir danken den Sponsoren für ihre Unterstützung:



Zähne:

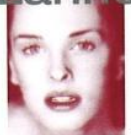

Lubberich



Wettspielbedingungen

1. Gespielt wird nach offiziellen Golfregeln des DGV, den Wettspielbedingungen und den Platzregeln des Golfclubs Lauterhofen. Das Wettspiel wird nach DGV-Vorgabesystem ausgerichtet.

2. Teilnahmeberechtigt sind alle Mitglieder der DGI e.V., der DGZMK, der österreichischen Gesellschaft für orale Chirurgie und Implantation und der Schweizer Gesellschaft, Gäste der das Turnier unterstützenden Firmen und alle Zahnärzte und MKG-Chirurgen und deren Begleitpersonen, die Mitglied anerkannter deutscher und europäischer Golfclubs sind.

3. Klasseneinteilung: Klasse A: HCP -18,0 Klasse B: HCP 18,1-28,0 Klasse C: HCP 28,1-36,0. Spieler mit einer Vorgabe bis -45 sind teilnahmeberechtigt, werden jedoch mit -36 gewertet. Änderungen der Klasseneinteilungen sind jederzeit vorbehalten! Die Spielleitung behält sich das Recht der paritätischen Aufteilung der Klassen vor.

4. Austragung: Einzel nach Stableford (Regel 32-1.b.) über 18 Löcher, vorgabewirksam

5. Für das Stechen werden 9 Löcher gewertet und zwar die Löcher mit dem Schwierigkeitsgrad 1, 18, 3, 16, 5, 14, 7, 12, 9, gemäß Vorgabenteilungsschlüssel. Bei weiterer Gleichheit 6 Löcher (Schwierigkeitsgrad: 1, 18, 3, 16, 5, 14), sodann 3 Löcher (1, 18, 3), sodann 2 Löcher (1, 18), sodann das Loch mit dem Schwierigkeitsgrad 1. Besteht immer noch Gleichheit, entscheidet das Los.

6. Preise: 1. Brutto Damen u. 1. Brutto Herren, 1., 2., 3. Netto je Klasse, Nearest to the Pin, Longest Drive (Damen und Herren getrennt).

7. Die Namen der Mitglieder der Spielleitung werden am Turniertag durch Aushang bekannt gegeben. Entscheidungen der Spielleitung sind endgültig.

8. Die Meldegebühr ist mit Nennung zu entrichten. Das Nenngeld beinhaltet: Rangebälle zum Einschlagen, Turnierpreise, Verpflegung und Getränke auf der Runde, Siegerehrung mit abschließendem Essen im Clubhaus

9. Spieler, die ihre Meldung nach Meldeschluss zurückziehen bzw. nicht zum Wettspiel antreten, sind von der Zahlung des Nenngeldes nicht befreit.

10. Das Turnier wird auf 72 Teilnehmer begrenzt.

11. **Meldeschluss: 01.04.2012**; gehen mehr Meldungen als verfügbare Plätze ein, wird eine Warteliste geführt.

12. Bitte beachten Sie, dass nur Softspikes gestattet sind.

13. Die DGI e.V. behält sich vor, Namen und Fotos der Teilnehmer / Sieger zu veröffentlichen.

14. Startzeit: **22.04.2012, Kanonenstart 10:00 Uhr** / Änderung durch die Spielleitung vorbehalten

15. Veranstalter sind die Landesverbände Bayern, Hessen und Berlin-Brandenburg im DGI e.V.

16. Spielleitung: Prof. Dr. Dr. V. Strunz und Dr. Dr. R. Streckbein

Rückantwort per Fax an :

Sekretariat LV Hessen

Tel.: 06431 – 570 58-15

Fax-Nr. 06431 – 570 58-18

Absender (Bitte vollständig und leserlich ausfüllen !)

Spieler ist Mitglied bei

DGI DGZMK ÖGI SGI MKG

Name: _____

Vorname: _____

Geburtsjahr: _____

Straße / Nr.: _____

PLZ/Ort: _____

Tel.: _____

DGV-Stammvorgabe: _____

Heimatclub: _____

PLZ/Ort: _____

Meldeschluss 01.04.2012 !

Abbuchungsauftrag (nur innerhalb Deutschland möglich)

Bitte ziehen Sie den Lastschriftbetrag von 75,- € inkl. MwSt. zu Lasten meines Girokontos ein. Für den Fall der Nichteinlösung wg. mangelnder Kontodeckung verpflichte ich mich, der Youvivo GmbH die dadurch entstandenen Kosten zu erstatten.

Kto.inh.: _____

Bank: _____

BLZ: _____

Kto. _____

_____ DATUM

_____ UNTERSCHRIFT

Die Organisation erfolgt im Auftrag der Landesverbände Bayern, Berlin-Brandenburg und Hessen im DGI e.V. durch die Youvivo GmbH, Karlstrasse 60, 80333 München.